



L E I N° 4.454, DE 22 DE ABRIL DE 2004

“DISPÕE SOBRE O PROLONGAMENTO DA RUA JOSÉ DE ALMEIDA CARVALHO, DENOMINADA ATRAVÉS DA LEI 1.102/67 E DÁ OUTRAS PROVIDÊNCIAS”

JOSÉ FRANCISCO FERREIRA DA LUZ, Prefeito Municipal de Santo Antônio da Patrulha, no uso das atribuições que lhe são conferidas por Lei.

FAÇO SABER, que a Câmara Municipal aprovou e eu sanciono e promulgo a seguinte Lei:

Art. 1º. Fica denominada de Rua “**JOSÉ DE ALMEIDA CARVALHO**”, a rua “B”, localizada no Loteamento Solar Santo Antônio, iniciando o prolongamento no cunhal da rua Sen. Alberto Pasqualini, conforme mapa anexo.

Art. 2º. Revogam-se as disposições em contrário.

Art. 3º. Esta Lei entra em vigor na data de sua publicação.

GABINETE DO PREFEITO MUNICIPAL, 22 de abril de 2004

JOSÉ FRANCISCO FERREIRA DA LUZ
Prefeito Municipal

REGISTRE-SE E PUBLIQUE-SE

JOÃO ALFREDO DA SILVA PEIXOTO
Secretário de Administração

LOTE 86
 =364,50m²
 LOTE 85
 =364,50m²
 LOTE 84
 =364,50m²
 LOTE 83
 =364,50m²
 LOTE 82
 =364,50m²
 LOTE 81
 =364,50m²
 LOTE 80
 472,50m²

LOTE 11
 459,00m²
 LOTE 10
 =361,80m²
 LOTE 9
 =361,80m²
 LOTE 8
 =361,80m²
 LOTE 7
 =361,80m²
 LOTE 6
 =361,80m²
 LOTE 5
 =361,80m²
 LOTE 4
 =361,80m²
 LOTE 3
 =361,80m²
 LOTE 1
 =459,15m²

LOTE 15
 A=598,97m²
 LOTE 14
 A=584,20m²
 LOTE 13
 A=559,88m²
 LOTE 12
 A=494,53m²

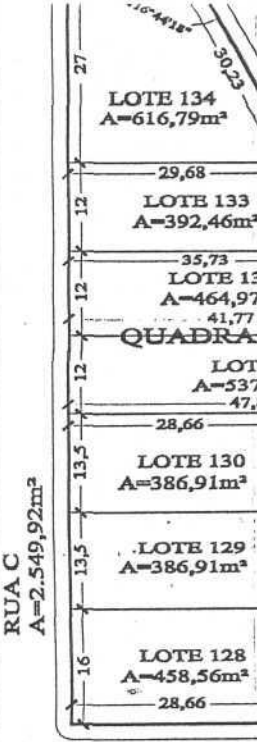
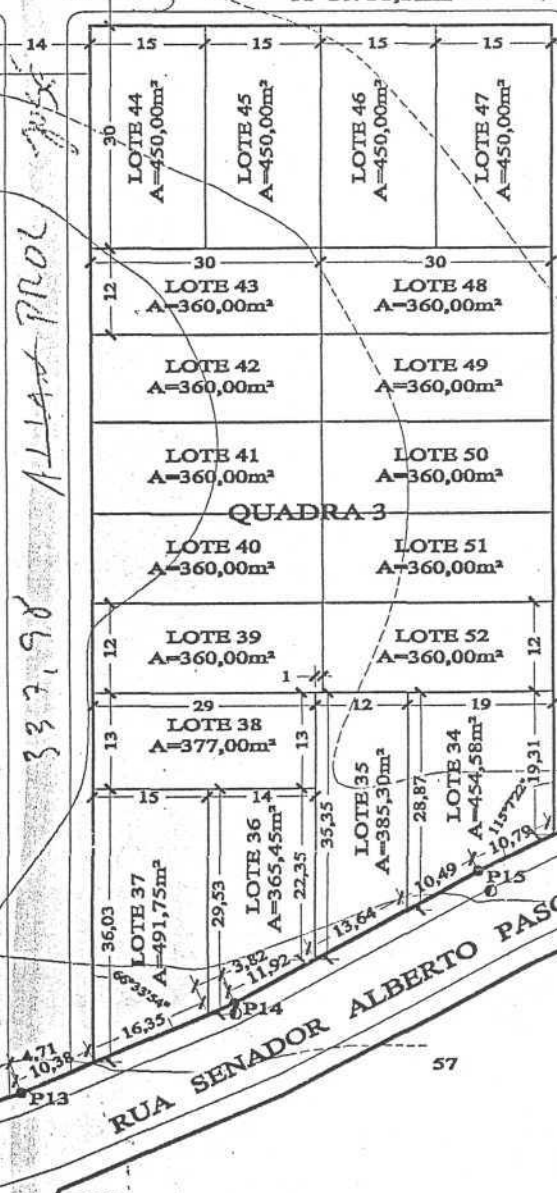
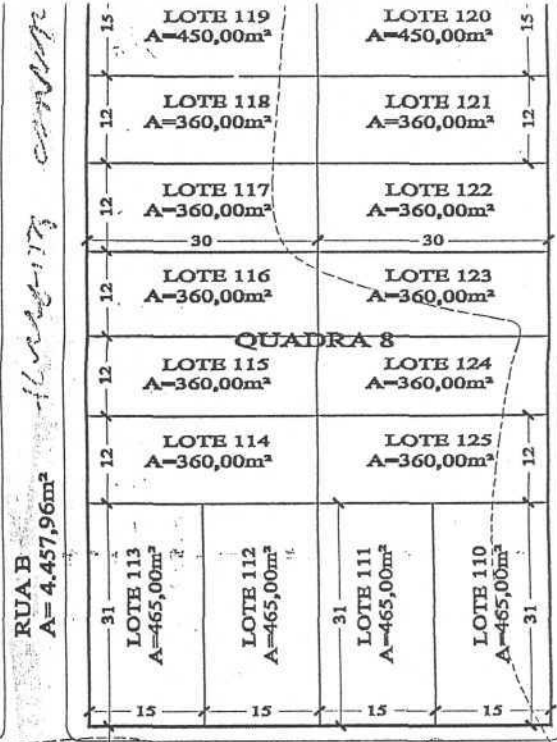
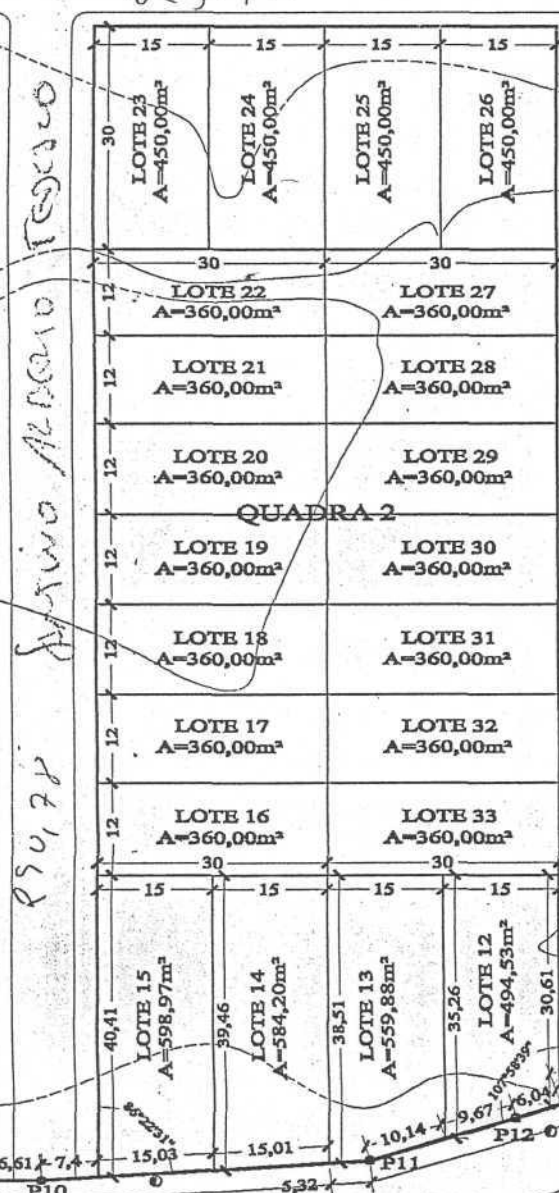
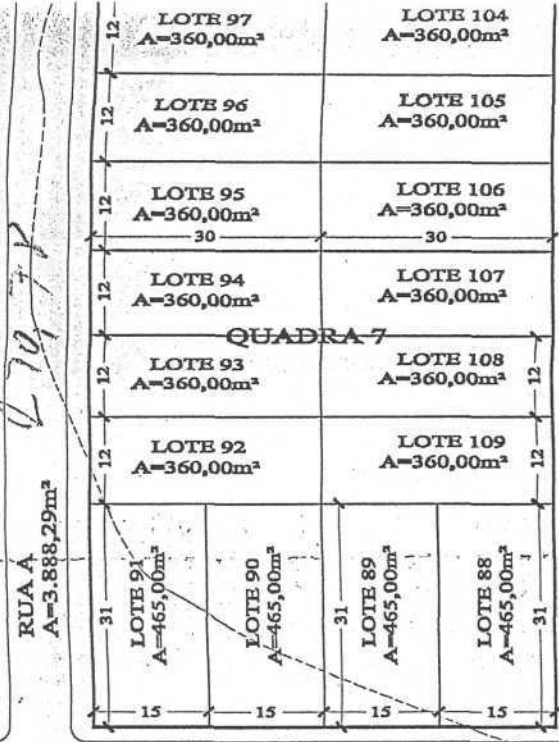

RUA A
 A=3.888,29m²
 RUA B
 A=4.457,96m²
 RUA C
 A=2.549,92m²
 RUA E
 A=3.706,52m²

RUA SENADOR ALBERTO PASQUALINI
 RUA CARVALHO

OBS: OS ÂNGULOS INTERNOS NÃO COTADOS



FIGUEIRA A SER PRESERVADA